

SEZIONE A-A  
SCALA 1:100 - STATO DI FATTO

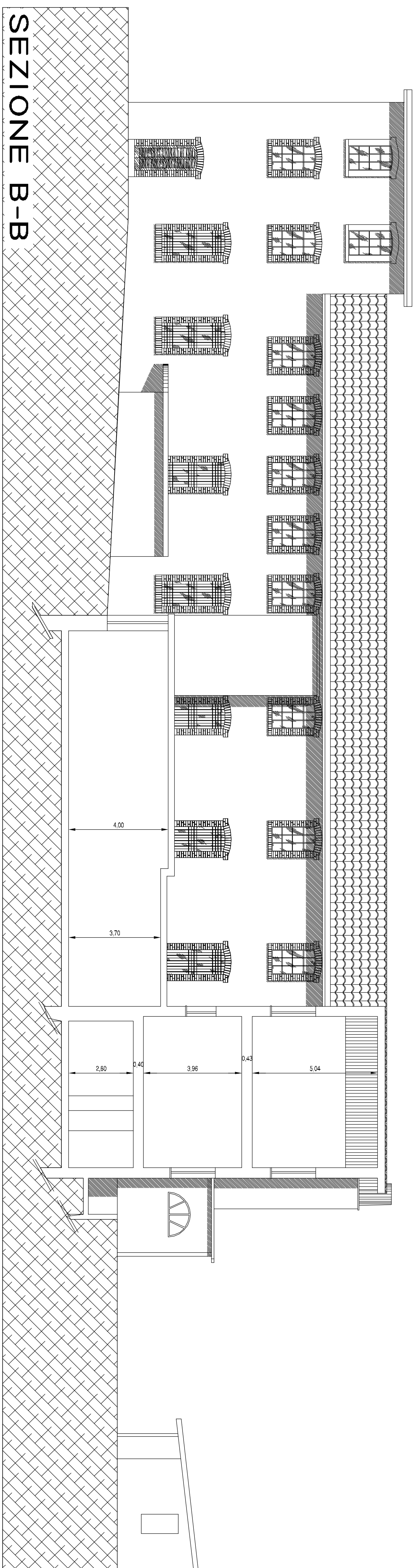

SEZIONE B-B  
SCALA 1:100 - STATO DI FATTO



PROSPETTO SUD  
PROGETTO

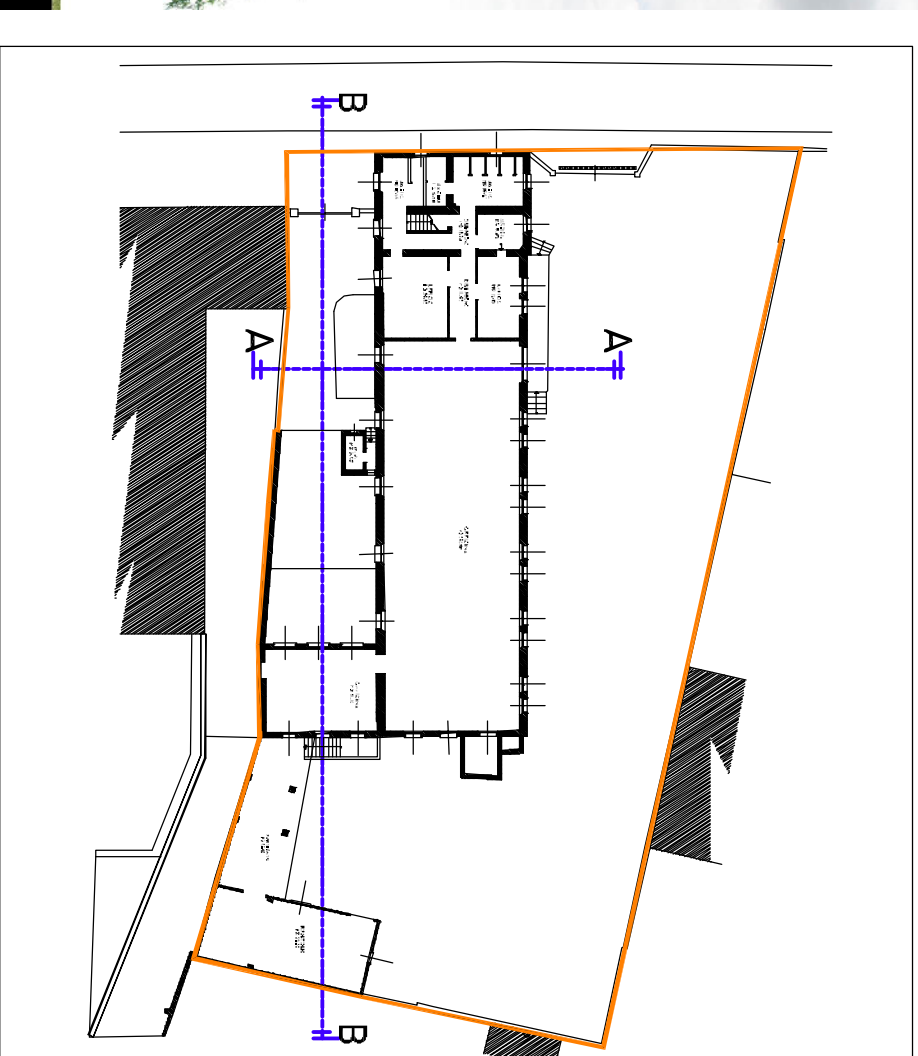

PIANTA SCHEMATICA PIANO TERRA

PROGETTO <b>P.I.I. "INTERVENTO SPECIFICO 8"</b> AMBITO 1: NUOVO MUNICIPIO-EX FILANDA AMBITO 2: RESIDENZIALE DI VIA COLLEONI P.I.I.	REVISIONE 01 04/10/09	OGGETTO DELL'ASSEGNERMENTO piano residenziale	DATA 04/10/09	DESIGNATORE CRU	CONTROLLO TC-CG	
	CITTÀ SAN PAOLO D'ARGON (BG)		COMMESSA N° 63	ANNO 2009	STATO ARREDAMENTO PD	REV. 00
ELABORATO SEZIONI STATO DI FATTO PROSPETTO DI PROGETTO Ambito 1 Progetto Preliminare - Scala 1:100	PROPRIETÀ BALDI Dott. SANDRO DE PAOLI Prof. MARIA PIA COMUNE DI SAN PAOLO D'ARGON	PROPONENTE AGRIBELLINA S.P.A.	L'AMMINISTRATORE UNICO IL DIRETTORE TECNICO			
ALLEGATO <b>6</b>	I PROGETTISTI SI RISERVANO LA PROPRIETÀ INTELLETTUALE DEL PRESENTE DISEGNO, AI SENSI DELLA LEGGE 22/4/1941 N° 633					

